

Beca Habesha
AMÉRICAS
2026
— MÉXICO —





¿Estás buscando una
oportunidad para
transformar tu futuro

**A TRAVÉS DE LA
EDUCACIÓN
SUPERIOR?**

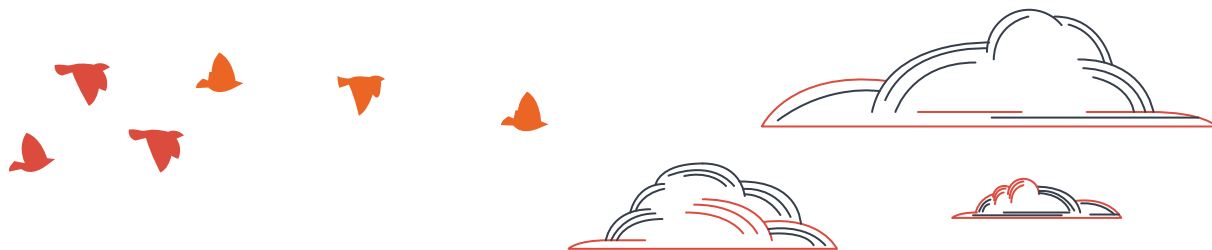

USCRI Latinoamérica y el Caribe invita a personas con la condición de refugio o beneficiarios de protección complementaria a ser parte del **Proyecto Habesha Américas**, un programa que abre las puertas de instituciones de educación superior en México para personas interesadas en continuar sus estudios en un nivel técnico superior. **Si cuentas con el reconocimiento de refugio o de protección complementaria**, esta es tu oportunidad para reiniciar tu camino educativo y profesional.

<p>UBICACIÓN: AGUASCALIENTES</p> 	<p>Universidades disponibles: Universidad Tecnológica del Norte de Aguascalientes Universidad Tecnológica del Retoño</p> <p>Nivel de estudios: TSU (Técnico Superior Universitario)</p>	
<p>Valor de la beca académica: 100% de beca académica (Incluye costo de mensualidades, no cubre costos de inscripción, libros, ni costos de titulación. Estos costos deberán ser absorbidos por las y los candidatos seleccionados)</p>		
<p>Áreas de estudios/Oferta Académica: Tecnología de la Información - Negocios - Ingenierías</p>		
<p>Valor de apoyo financiero: 9000 MXN mensuales hasta agosto 2027</p>		
<p>Criterios de elegibilidad: Rendimiento Académico (15%), Orientación Vocacional (5%), Competencias (50%), Automotivación, Compromiso académico, Adaptabilidad, Competencias lingüísticas y cognitivas e Independencia, Vulnerabilidad (30%)</p>		
<p>Número de becas disponibles: 2</p>	<p>Límite de edad: 23 años</p>	<p>Idioma de instrucción: Español</p>
<p>Duración de la beca: 1 año a partir del inicio de los estudios (esta información hace referencia al apoyo financiero). Un segundo año será posible bajo disponibilidad de fondos.</p>		

Sobre USCRI Latinoamérica y el Caribe

El Comité Estadounidense para los Refugiados e Inmigrantes (USCRI, por sus siglas en inglés), fundado en 1911, es una organización internacional no gubernamental y sin fines de lucro dedicada a atender las necesidades y derechos de las personas refugiadas e inmigrantes. USCRI aboga por los derechos de estas comunidades tanto a nivel nacional como global, impulsando políticas, prácticas y leyes humanitarias.

Como oficina regional del Comité Estadounidense para los Refugiados e Inmigrantes, USCRI Latinoamérica y el Caribe supervisa y gestiona las oficinas en México, Honduras y El Salvador. Además, ofrece soluciones sostenibles al desplazamiento forzado mediante la educación superior en México para jóvenes refugiados de todo el mundo. A través de la movilización de recursos y una red de universidades de excelencia, brinda la oportunidad de cursar estudios universitarios en México mediante el Proyecto Habesha.

Este programa implementa Proyecto Habesha: Vías Complementarias y Proyecto Habesha Américas. Este último da acceso a la educación superior a refugiados reconocidos y beneficiarios de protección complementaria en México. Desde su inicio en 2019, Proyecto Habesha Américas se alinea a la estrategia de educación 15by30 del Alto Comisionado de las Naciones Unidas para los Refugiados (ACNUR), la cual busca incrementar el acceso a la educación superior en el mundo de personas refugiadas de 9% a 15% para 2030.

Actualmente, Proyecto Habesha tiene un historial de estudiantes y graduados provenientes de Sudán del Sur, Somalia, Siria, Palestina, Venezuela, Nicaragua, Honduras, El Salvador, Colombia, Yemen y Haití.

USCRI LAC está comprometido con la promoción de un entorno inclusivo y equitativo, asegurando que todas las personas tengan acceso a las mismas oportunidades sin importar su raza, color, origen étnico, nacionalidad, religión, género, orientación sexual, identidad de género, edad o discapacidad. Nuestro compromiso se basa en el respeto a la diversidad y la no discriminación, garantizando un espacio donde cada individuo pueda desarrollarse plenamente.

1. BENEFICIOS DEL PROGRAMA

Beca académica del 100% para Técnico Superior Universitario (TSU) en las siguientes universidades¹

- Universidad Tecnológica del Norte de Aguascalientes (UTNA)
- Universidad Tecnológica El Retoño (UTR)

*Nota: La beca académica es para cubrir únicamente la matrícula anual, existen gastos mínimos relacionados a materiales escolares o documentación que deben ser absorbidos por las y los candidatos seleccionados.

Estipendio mensual hasta 9000 MXN por 1 año. El 2do año está sujeto a disponibilidad de fondos.

*Nota: El estipendio cubre específicamente gastos de alojamiento, alimentación y transporte.

Incorporación al seguro médico público a través del Instituto Mexicano de Seguro Social (IMSS) durante sus estudios.

Gastos de reubicación para traslado a la ciudad de Aguascalientes (solo se considera viajes).

Préstamos de computadora portátil (laptop) a partir del comienzo de sus estudios universitarios.

2. CRITERIOS DE SELECCIÓN

Edad: Tener entre 18 y 23 años (TSU).

Estado Civil: Ser soltero(a) y sin hijos.

Reconocimiento de Protección Internacional: Contar con la condición de refugio en México.

Documentación Completa: Incluye constancia de COMAR, Residencia Permanente, certificado de estudios de secundaria o bachillerato y ensayo.

Idioma: En caso de no ser hispanohablante nativo, tener un B2 en español

Residencia: Estar residiendo en un estado de la República Mexicana.

Rendimiento Académico: Calificaciones Mínimo de 7.0 en desempeño académico de bachillerato en la escala de México.

Disposición a Reubicación: Disposición a reubicarse al estado de Aguascalientes para continuar con su programa académico.

Orientación Vocacional: Claridad en el interés académico a seguir.

Barreras para acceder a la educación universitaria: Actualmente se encuentren enfrentando barreras significativas para acceder a la educación universitaria.

No haber sido beneficiario del programa anteriormente.



3. PROGRAMAS ACADÉMICOS OFRECIDOS

Técnico Superior Universitario (TSU): es un título académico en México, equivalente a un "Associate Degree" en otros países. Está diseñado para proporcionar una formación técnica especializada. Este programa se enfoca en preparar a los estudiantes con habilidades prácticas y teóricas para ingresar al mercado laboral en sectores específicos. Tiene una duración de 2 a 3 años dependiendo de la universidad.

¹Bajo requisito de mantener el promedio mínimo de la universidad y el reglamento de la misma para mantener la beca académica.

Oferta disponible:

Universidad Tecnológica del Norte de Aguascalientes

- TSU en Tecnologías de la Información: Desarrollo de Software Multiplataforma
- TSU en Administración
- TSU en Automatización
- TSU en Mecánica: Área Automotriz
- TSU en Sistema de manufactura flexible (Mecatrónica)
- TSU en Desarrollo de Software Multiplataforma
- TSU en Inteligencia Artificial
- TSU en Procesos Productivos
- TSU en Contaduría
- TSU en Gestión de Capital Humano
- TSU en Mantenimiento Industrial
- TSU en Cadena de Suministro
- TSU en Mercadotecnia
- TSU en Agricultura Sustentable y Protegida

Universidad Tecnológica del Retoño

- TSU en Ciencia de Datos: Área Inteligencia Artificial
- TSU en Tecnologías de la Información: Desarrollo de Software Multiplataforma
- TSU en Mecatrónica: Automatización
- TSU en Mercadotecnia
- TSU en Administración de Capital Humano (RRHH)



4. ¿CÓMO APLICAR?

Llene el formulario de aplicación con toda su información y documentos solicitados en el siguiente [enlace](#).

Todos los documentos deben ser legibles y subirse en formato PDF:

- Original y Copia escaneada del Acta de Nacimiento.
- Copia escaneada de la Constancia de la resolución de reconocimiento de la condición de refugio o protección complementaria emitido por la COMAR.
- Copia escaneada de residencia permanente que avale su condición de refugio o protección complementaria.
- Original y Copia escaneada de Certificado de bachillerato o equivalente.
- Original y Copia escaneada de notas/calificaciones de bachillerato.
- Fotografía de rostro en buena resolución con fondo blanco.
- Carta de motivos (ver [anexo 1](#) para indicaciones)
- Ensayo Académico y Personal (ver [anexo 2](#) para indicaciones)
- Copia de CURP vigente
- Carta de recomendación (opcional)
- Otros certificados académicos (opcional)

*** Las y los candidatos seleccionados deben disponer de los documentos originales requeridos y llevarlos consigo para su revalidación.*

El formato de aplicación estará abierto desde el 1 de mayo del 2026 hasta el 7 de junio del 2026 a las 23:59 horas, tiempo de CDMX. Para cualquier duda contactar a convocatorias@refugees.org

5. ETAPAS DEL PROCESO DE EVALUACIÓN Y ACEPTACIÓN AL PROGRAMA

El proceso de evaluación comenzará con la recepción de solicitudes y documentación. En esta etapa preliminar, se considerarán los criterios básicos de selección y los factores de exclusión para determinar qué postulantes avanzan a la siguiente fase.

Las y los candidatos preseleccionados serán evaluados de manera integral a través de dos fases clave:

1. Evaluación Académica y Análisis de Documentos:

Se evaluará la preparación académica de los candidatos mediante la revisión del ensayo y carta motivos presentados en la solicitud. Solo quienes cumplan con los requisitos mínimos avanzarán a la siguiente fase.

2. Entrevista de Aptitudes, Capacidades y Motivaciones:

En esta fase, buscamos identificar jóvenes con las competencias esenciales para ser parte del programa, tales como:

- a. Automotivación
- b. Compromiso académico
- c. Adaptabilidad
- d. Competencias lingüísticas y cognitivas
- e. Independencia

Tras completar todas las etapas del proceso, se llevará a cabo la selección final considerando los criterios académicos mencionados.

Los estudiantes seleccionados serán notificados a más tardar el **29 de junio del 2026** y deberán completar un proceso de aceptación en el que confirmarán la oferta académica y aceptarán los términos y condiciones de la beca.

1 de mayo	1° de mayo al 7 de junio	7 de junio	8 al 12 de junio
Lanzamiento de Convocatoria	Recepción de documentos e información a través del formato de aplicación	Cierre de convocatoria	Las y los candidatos seleccionados pasarán a una entrevista. El panel de entrevistadores será formado por el equipo de USCRI LAC
15 de junio al 19 de junio	22 de junio al 26 de junio	29 de junio al 3 de julio	6 de julio al 31 de julio
Periodo de entrevistas	USCRI LAC creará fichas de candidatos para cada entrevistado para su evaluación	El comité de selección de USCRI LAC notificará a las y los estudiantes seleccionados a más tardar el 29 de junio y tendrá un periodo de confirmación hasta el 03 de julio	Periodo de confirmación e inscripción de estudiantes seleccionados. En caso de que sea necesario, traslado a Aguascalientes

6. CONSIDERACIONES A TOMAR EN CUENTA PARA EL PROCESO DE APLICACIÓN

- En los casos en que las y los candidatos presenten varias solicitudes, solo se tendrá en cuenta los datos de la solicitud más reciente.
- Asegúrese de responder a todas las preguntas de forma completa y honesta, así como de presentar documentos legibles. No se tendrán en cuenta las solicitudes incompletas.
- La Beca Habesha Américas está abierta a jóvenes con la condición de refugio o protección complementaria de todas las nacionalidades. No hay cuotas ni objetivos por país de origen.
- Las y los candidatos que tergiversen cualquier información o falsifiquen su documentación para ser elegibles para la beca serán eliminados de la convocatoria y de futuras consideraciones.
- La beca no incluye la reubicación de ningún miembro de la familia de las o los seleccionados.
- Todas las etapas del proceso de solicitud son totalmente gratuitas. Si experimenta o es testigo de algún tipo de corrupción o comportamiento no ético durante el proceso de solicitud, le pedimos que informe de este incidente al correo: azuniga@refugees.org

7. PROCESO DE ACEPTACIÓN:

En caso de ser seleccionado (a), deberás completar un Proceso de Aceptación con una duración aproximada de un mes. Durante este periodo, se te presentará toda la información esencial sobre el programa de beca y se iniciará el proceso de inscripción a la universidad. Este proceso incluye:

- Presentación y firma del Reglamento de Beca: se te presentarán las obligaciones y responsabilidades dentro del programa, las cuales deberás de entregar firmadas.
- Explicación del Código de Conducta y del Protocolo para la Prevención y Atención de Situaciones de Abuso, Explotación y Acoso Sexual (PEAS).
- Serás derivado(a) al área de Acompañamiento Académico, que guiará el proceso de inscripción y preparación para el ingreso a la universidad elegida. Es importante recordar que cada universidad tiene sus propios filtros de admisión, por lo que deberás cumplir con sus requisitos para ser aceptado(a).
- La carta oficial de aceptación al programa te será entregada únicamente cuando la universidad confirme tu admisión.

8. ANEXO 1: CARTA DE MOTIVOS

Escribe una carta en la que expliques por qué crees que serías un buen candidato para el programa que incluya tus preferencias, expectativas y aspiraciones futuras.

Requerimientos

Extensión: 500 palabras.

Formato: Fuente Arial o Times New Roman, tamaño 12, espaciado sencillo y texto justificado

Dirigida a: USCRI Latinoamérica y el Caribe

Evaluación

La carta de motivación correspondiente a la Beca Habesha Américas será evaluada por el Comité de Selección según los siguientes criterios: organización y formato, introducción, contenido, conclusión y redacción y ortografía.

CRITERIOS	DESCRIPCIÓN	CALIFICACIÓN
Organización y formato	<ul style="list-style-type: none"> • Se siguió el formato solicitado • La carta tiene la extensión apropiada, incluyendo un párrafo de apertura, de contenido y conclusión. • La carta va dirigida: USCRI LAC. 	10%
Introducción: Presentación personal	<ul style="list-style-type: none"> • Ofrece una visión completa de la personalidad, los intereses y los valores del candidato. • Ha demostrado claramente lo que es importante para el candidato al compartir su pasión y sus esperanzas para el futuro. • Atrae al lector y ofrece una visión auténtica y memorable de la personalidad, el carácter y los puntos fuertes del candidato. 	20%
Contenido	<ul style="list-style-type: none"> • La carta destaca dos o más ejemplos que justifican por qué el candidato debería obtener la beca. • Aborda al menos un objetivo profesional concreto, lo explica y lo relaciona con la información personal mencionada anteriormente. • Presenta una sólida exposición de los objetivos profesionales. • Demuestra un compromiso profundo y constante con una o más actividades fuera del ámbito académico. • La carta muestra entusiasmo por la Beca Habesha Américas. 	40%
Conclusión	<ul style="list-style-type: none"> • El cierre de la carta es asertivo. • Incluye una declaración final sobre la motivación del candidato para obtener la beca. • Agradece al lector, menciona sus planes de seguimiento, invita a seguir en contacto y proporciona la información de contacto adecuada (correo electrónico, teléfono, etc.). 	20%
Redacción y ortografía	<ul style="list-style-type: none"> • La carta no contiene errores ortográficos, de puntuación ni gramaticales. • La escritura es fluida. 	10%

Declaración sobre IA generativa – Carta de motivos

NO DEBES utilizar herramientas de IA generativa para redactar tu carta de motivos para la Beca Habesha Américas. Se trata de una forma de plagio que se considerará una infracción en la evaluación y tendrá graves consecuencias para tu solicitud.

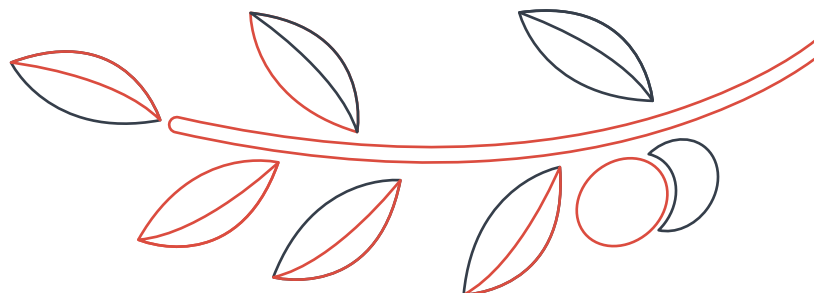

9. ANEXO 2: ENSAYO ACADÉMICO Y PERSONAL

Escribe un ensayo que combine tu perspectiva personal con un análisis académico sobre tu futura carrera. A continuación, te presentamos tres preguntas clave que guiarán tu redacción:

1. ¿Qué te motiva a estudiar esta carrera y cómo planeas contribuir desde este ámbito?
2. ¿Cómo tus habilidades y aptitudes influyen en la carrera que deseas estudiar?
3. ¿Cómo se relaciona el campo que quieres estudiar con una problemática existente en tu comunidad o en el mundo? (Es importante que investigues y expliques una problemática que pueda ser abordada desde la carrera que deseas estudiar).

Tu ensayo debe ser coherente, reflexivo y basado en tus motivaciones personales, habilidades y el impacto potencial de tu campo de estudio.

Evaluación

El ensayo será calificado en función de cuatro áreas clave que deberás de tomar en consideración al momento de redactar su ensayo académico y personal.

CRITERIOS	DESCRIPCIÓN	PONDERACIÓN
Claridad y calidad de la estructura	<p>Forma: Uso adecuado de ortografía, orden lógico de ideas y conectores.</p> <p>Contenido: Coherencia entre ideas principales y secundarias, uso de ejemplos claros.</p>	30%
Capacidad de investigación	<p>Correlación entre fuentes e ideas: Relación entre la investigación y los argumentos del ensayo.</p> <p>Uso de referencias: Inclusión y citación adecuada de fuentes.</p>	30%
Orientación vocacional	<p>Mención de la carrera o campo de estudio: Justificación de tu elección.</p> <p>Motivación: Claridad en tus expectativas y objetivos profesionales.</p>	20%
Pensamiento crítico	<p>Justificación de ideas: Presentación de argumentos sólidos y bien estructurados.</p> <p>Análisis y evaluación: Uso de evidencia, análisis del contexto y propuestas.</p>	20%

Estos criterios están interrelacionados, por lo que se espera que su ensayo demuestre claridad, coherencia, investigación sólida y una reflexión crítica bien estructurada.

NO DEBES utilizar herramientas de IA generativa para redactar tu ensayo académico y personal para la Beca Habesha Américas. Se trata de una forma de plagio que se considerará una infracción en la evaluación y tendrá graves consecuencias para tu solicitud.

Beca Habesha

AMÉRICAS
2026

